Spazioso appartamento a Puerto del Rosario

€ 230.000,-

Appartamento al piano terra in centro

128 m² | 4 | 2

Sulla casa

L'appartamento è al piano terra ed è composto da un ingresso, una cucina con isola americana e dispensa, un ampio soggiorno, due bagni completi con vasca, quattro camere da letto con armadi a muro e due patii. Dispone inoltre di un garage di 13 m2 e di un ripostiglio.

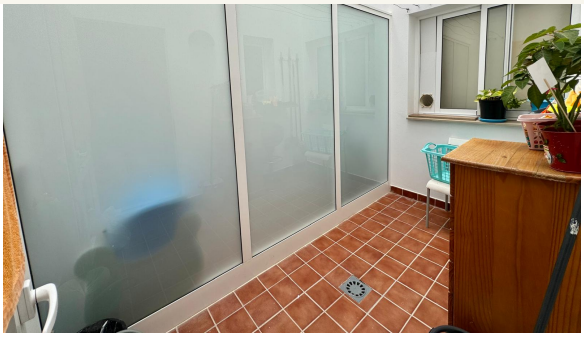

Appartamento situato in una strada residenziale molto tranquilla nella capitale di Fuerteventura. Si trova a pochi passi da una delle principali vie commerciali di Puerto del Rosario. L'edificio ha una rampa di accesso e un ascensore.

Tutti i dettagli della proprietà

Il prezzo della proprietà	€ 230.000,-
Superficie Utile	128 m²
Camere	4
Bagno	2

Altri dettagli

Superficie terreno	m²

Efficenza energetica

Consumo	G
Emissioni	G

Posizione

35600 Puerto del Rosario
Fuerteventura
Spain

Situated on the eastern coast of Fuerteventura, Puerto del Rosario serves as the administrative, cultural, and commercial hub of the island. It is also the largest city on Fuerteventura in terms of population. Over time, it has grown and developed into a center for tourism, with its port welcoming ferries and cruise ships. Puerto del Rosario offers various attractions, including historic buildings, art galleries, and cultural events.

Foto

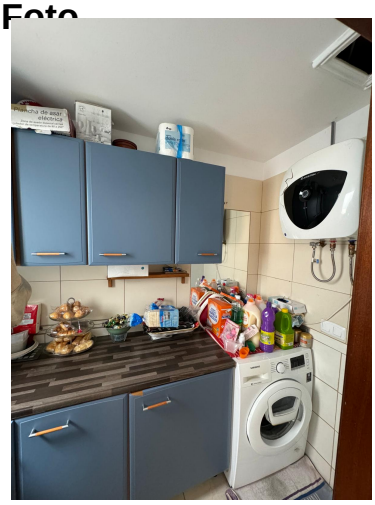

Contattaci oggi

info@kaza-hogar.com

+34 699 636 027

Il Tuo Contatto per questa Proprietà :
KaZa Hogar