Appartamento luminoso a La Oliva

€ 159.000,-

Appartamento moderno con 2 stanze da letto.

80 m² | 2 | 1

Sulla casa

Moderno, luminoso e completamente arredato, questo fantastico appartamento è perfetto per vivere o come investimento.

Caratteristiche principali:

- 2 camere da letto spaziose e confortevoli.

- Soggiorno luminoso, ideale per rilassarsi e cucina spaziosa.

- Bagno moderno e funzionale.

- Spazio esterno privato, perfetto per godersi l'aria aperta.

- Parcheggio privato per la vostra comodità.

- Posizione imbattibile, vicino a tutti i servizi e alla fermata dell'autobus.

Grande opportunità in una zona tranquilla e ben collegata.

Contattateci oggi stesso per maggiori informazioni o per fissare una visita.

Tutti i dettagli della proprietà

Il prezzo della proprietà	€ 159.000,-
Superficie Utile	80 m²
Camere	2
Bagno	1

Altri dettagli

Superficie terreno	m²

Efficenza energetica

Consumo	G
Emissioni	G

Posizione

Calle La Orilla
35650 La Oliva
Fuerteventura
Spain

Foto

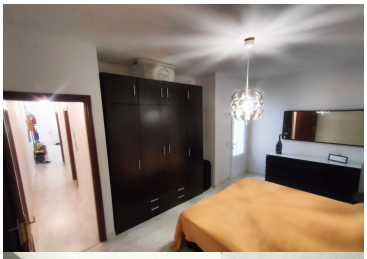

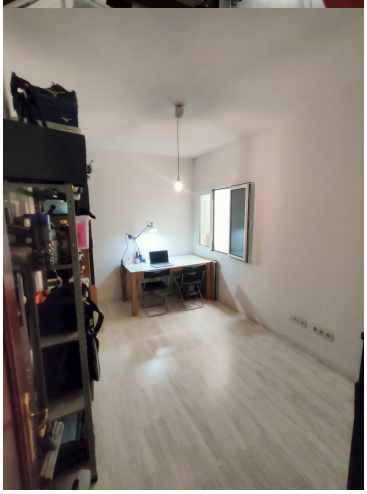

Contattaci oggi

info@kaza-hogar.com

+34 699 636 027

Il Tuo Contatto per questa Proprietà :
KaZa Hogar