Appartamento di città con balcone

€ 138.000,-

Appartamento in centro con due stanze da letto

60 m² | 2 | 1

Sulla casa

Questo appartamento si trova nel centro di Corralejo, vicino a tutti i negozi, ristoranti e servizi. Si trova al primo piano, ha 2 stanze da letto, un bagno, cucina-sala da pranzo-soggiorno e un balcone.

Tutti i dettagli della proprietà

Il prezzo della proprietà	€ 138.000,-
Superficie Utile	60 m²
Camere	2
Bagno	1

Altri dettagli

Superficie terreno	m²

Efficenza energetica

Consumo	G
Emissioni	G

Posizione

Juan Carlos I
35660 Corralejo
Fuerteventura
Spain

A nord di Fuerteventura si trova il bellissimo villaggio di pescatori di Corralejo. Non solo per l'impressionante gioco di colori tra il giallo acceso delle dune e l'azzurro cristallino dell'oceano, Corralejo è considerata una popolare destinazione turistica. Numerose spiagge paradisiache invitano a rilassarsi, a prendere il sole o a praticare diversi tipi di sport acquatici come il surf, il kite surf o le immersioni. La piccola isola di Los Lobos, con la splendida vista sul vulcano e le eccellenti lagune, è una destinazione attraente per una gita di un giorno, raggiungibile con un taxi d'acqua. Corralejo offre molti ristoranti raccomandabili, bar accoglienti e una varietà di negozi e boutique. La gente del posto, cordiale e amichevole, vi farà sentire i benvenuti fin dal primo secondo.

Foto

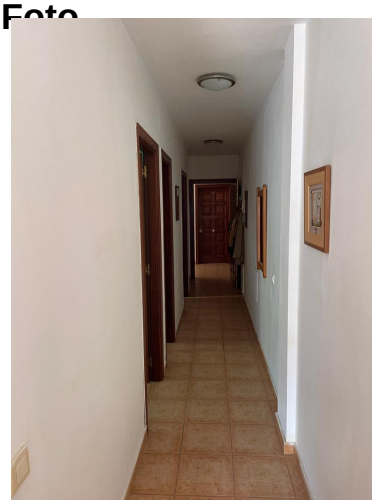

Contattaci oggi

info@kaza-hogar.com

+34 699 636 027

Il Tuo Contatto per questa Proprietà :
KaZa Hogar