Apartamento di città

€ 159.000,-

Appartemento in centro in zona tranquilla

75 m² | 2 | 1

Sulla casa

L'appartamento si trova al secondo piano e dispone di un ampio e luminoso soggiorno, una cucina, un bagno e due camere da letto. Ha bisogno di alcuni lavori di ristrutturazione, in modo da poterlo progettare e creare secondo il proprio gusto.

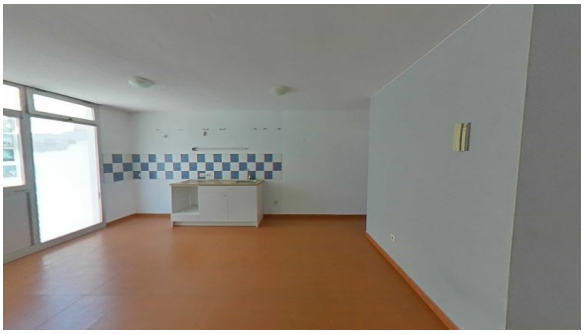

Appartement in centro di Corralejo, vicino a tutti i servizi come ristoranti, bar, negozi, trasporto e le spiagge.

Tutti i dettagli della proprietà

Il prezzo della proprietà	€ 159.000,-
Superficie Utile	75 m²
Camere	2
Bagno	1

Altri dettagli

Superficie terreno m²

Efficenza energetica

Consumo G

Emissioni G

Piantina

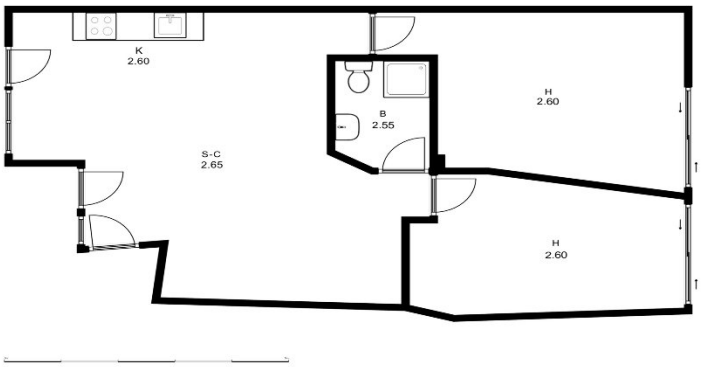

Posizione

Calle Cangrejo
35660 Corralejo
Fuerteventura
Spain

A nord di Fuerteventura si trova il bellissimo villaggio di pescatori di Corralejo. Non solo per l'impressionante gioco di colori tra il giallo acceso delle dune e l'azzurro cristallino dell'oceano, Corralejo è considerata una popolare destinazione turistica. Numerose spiagge paradisiache invitano a rilassarsi, a prendere il sole o a praticare diversi tipi di sport acquatici come il surf, il kite surf o le immersioni. La piccola isola di Los Lobos, con la splendida vista sul vulcano e le eccellenti lagune, è una destinazione attraente per una gita di un giorno, raggiungibile con un taxi d'acqua. Corralejo offre molti ristoranti raccomandabili, bar accoglienti e una varietà di negozi e boutique. La gente del posto, cordiale e amichevole, vi farà sentire i benvenuti fin dal primo secondo.

Foto

Contattaci oggi

info@kaza-hogar.com

+34 699 636 027

Il Tuo Contatto per questa Proprietà :
KaZa Hogar