# Appartamento in spiaggia

**€ 127.000,-**

Piccolo appartamento vicino alla spiaggia!

65 m² | 1 | 1

## Sulla casa

Questo appartamento dispone di 2 camere da letto, 1 bagno e una zona cucina-pranzo-soggiorno aperta. C'è una terrazza comune sul tetto con uso privato.

Questo appartamento si trova in una zona tranquilla nel centro della città e vicino a tutti i negozi, bar, ristoranti, ecc.

## Tutti i dettagli della proprietà

| | |
|---|---|
| Il prezzo della proprietà | € 127.000,- |
| Superficie Utile | 65 m² |
| Camere | 1 |
| Bagno | 1 |

**Altri dettagli**

| | |
|---|---|
| **Superficie terreno** | m² |

**Efficenza energetica**

| | |
|---|---|
| **Consumo** | G |
| **Emissioni** | G |

## Posizione

*Puerto Lajas*
*35612 Puerto Lajas*
*Fuerteventura*
*Spain*

Puerto Lajas is located on the east coast, about 3 kilometres north of Puerto del Rosario. People come to Puerto Lajas to disconnect, to surf or windsurf, to watch the fishermen's boats rocking, to swim and enjoy its sheltered coast, and why not, to have some delicious tapas in front of the sea.

## Foto

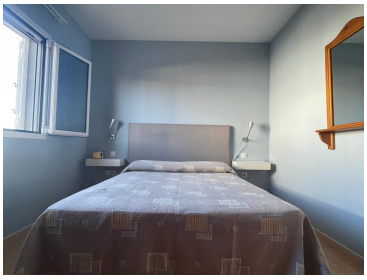

## Contattaci oggi

info@kaza-hogar.com

+34 699 636 027

Il Tuo Contatto per questa Proprietà :
KaZa Hogar