Casa a schiera tranquilla in residence

€ 210.000,-

Il posto perfetto per sconnettere dallo stress quotidiano.
Vieni e visita la Showhouse con noi!

63 m² | 2 | 1

Sulla casa

La vostra nuova casa ha un nome: Origo Mare Villas. Le ville con 2 camere da letto sono distribuite su 2 piani. Al piano terra si trova una cucina-soggiorno aperta, luminosa e moderna, una camera da letto con armadi a muro e un bagno. Al piano superiore troviamo la seconda camera da letto con il suo bagno e un'ampia terrazza per prendere il sole. Si tratta di luoghi progettati per il massimo comfort, con interni di alta qualità e completamente attrezzati e un giardino privato per godersi il sole. Il complesso dispone di numerose strutture, aree comuni con diverse piscine, aree ricreative, campi sportivi, ristoranti e un supermercato, tutti a breve distanza dalla villa.

Nelle vicinanze del complesso si trovano diversi luoghi di interesse e possibilità di svago per tutti. Si può andare a fare surf nei vicini spot della costa nord, godersi una gita alle spiagge di sabbia bianca di El Cotillo o visitare Corralejo per fare una passeggiata visitando la varietà di negozi e mercati presenti. Anche l'affascinante paesino di Lajares si trova a soli 5 minuti di distanza e offre diverse possibilità di attività. Un mercato dell'artigianato, ristoranti o bar con musica dal vivo e la possibilità di esplorare i sentieri dei vulcani per ammirare il paesaggio mozzafiato.

Tutti i dettagli della proprietà

Il prezzo della proprietà	€ 210.000,-
Superficie Utile	63 m²
Camere	2
Bagno	1

Altri dettagli

Superficie terreno 120 m²

Efficenza energetica

Consumo G

Emissioni G

Piantina

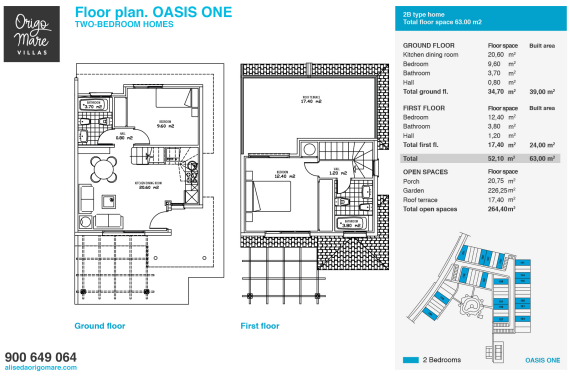

Posizione

Majanicho Origo Mare
35650 Lajares
Fuerteventura
Spain

The village is known for its artsy and laid-back vibe, attracting a mix of locals and visitors seeking a quieter and more authentic experience. Lajares is a hub for creativity, with various artists and artisans residing in the area. You'll find workshops, galleries, and boutiques showcasing handmade crafts, pottery, and art pieces. Lajares is also a popular destination for those interested in surfing, as it is located relatively close to the northern coastline where some of Fuerteventura's best surf breaks can be found. The village acts as a central point for surfers exploring the nearby beaches and waves. It's an absolute gem!

Foto

Contattaci oggi

info@kaza-hogar.com

+34 699 636 027

Il Tuo Contatto per questa Proprietà :
KaZa Hogar