Appartamento con bella vista a Lobos

€ 350.000,-

Appartamento mantenido bene in zona residenziale di Corralejo. Vistas a Lobos.

95 m² | 2 | 1

Sulla casa

Appartamento al secondo piano di un edificio residenziale privato con ascensore. Situato vicino al lungomare di Corralejo con una splendida vista sul mare, su Lobos e su Lanzarote. A pochi minuti a piedi si trovano il porto di Corralejo, la stazione degli autobus, supermercati, negozi e ristoranti. La zona è centrale e allo stesso tempo molto tranquilla.

L'appartamento è composto da un soggiorno-pranzo-cucina molto spazioso e luminoso. Un bagno con doccia e due camere da letto. Una scala interna collega la zona giorno con la terrazza privata. C'è una stanza con una zona pranzo e sedie a sdraio per rilassarsi e godere della magnifica vista dalla terrazza verso Lobos e Lanzarote.

Si vende con posto auto in garage.

Si vende semi ammobiliato

Fai un appuntamento per vedere questa exclusiva villa.

Tutti i dettagli della proprietà

Il prezzo della proprietà	€ 350.000,-
Superficie Utile	95 m²
Camere	2
Bagno	1

Altri dettagli

Superficie terreno m²

Efficenza energetica

Consumo G

Emissioni G

Piantina

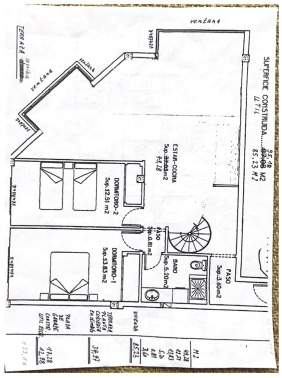

Posizione

Michelle y Fabian
35660 Corralejo
Fuerteventura
Spain

A nord di Fuerteventura si trova il bellissimo villaggio di pescatori di Corralejo. Non solo per l'impressionante gioco di colori tra il giallo acceso delle dune e l'azzurro cristallino dell'oceano, Corralejo è considerata una popolare destinazione turistica. Numerose spiagge paradisiache invitano a rilassarsi, a prendere il sole o a praticare diversi tipi di sport acquatici come il surf, il kite surf o le immersioni. La piccola isola di Los Lobos, con la splendida vista sul vulcano e le eccellenti lagune, è una destinazione attraente per una gita di un giorno, raggiungibile con un taxi d'acqua. Corralejo offre molti ristoranti raccomandabili, bar accoglienti e una varietà di negozi e boutique. La gente del posto, cordiale e amichevole, vi farà sentire i benvenuti fin dal primo secondo.

Foto

Contattaci oggi

info@kaza-hogar.com

+34 699 636 027

Il Tuo Contatto per questa Proprietà :
KaZa Hogar