Image not found or type unknown

Expose Ref: : A0496

Appartamento con bella vista a Lobos

€ 350.000,-

Appartamento mantenido bene in zona residenziale di Corralejo. Vistas a Lobos.

95 m²
2 Camera da letto
1 Bagno

Image not found or type unknown
Image not found or type unknown

Puoi trovare l'expose a https://kaza-hogar.com/index.php/it/property/fuerteventura/corralejo/apartment-beautiful-views-

Puoi trovare l'expose a https://kaza-hogar.com/index.php/it/property/fuerteventura/corralejo/apartment-beautiful-views-

Appartamento al secondo piano di un edificio residenziale privato con ascensore. Situato vicino al lungomare di Corralejo con una splendida vista sul mare, su Lobos e su Lanzarote. A pochi minuti a piedi si trovano il porto di Corralejo, la stazione degli autobus, supermercati, negozi e ristoranti. La zona è centrale e allo stesso tempo molto tranquilla.

L'appartamento è composto da un soggiorno-pranzo-cucina molto spazioso e luminoso. Un bagno con doccia e due camere da letto. Una scala interna collega la zona giorno con la terrazza privata. C'è una stanza con una zona pranzo e sedie a sdraio per rilassarsi e godere della magnifica vista dalla terrazza verso Lobos e Lanzarote.

Tutti i dettagli della proprietà

Expose Ref: : A0496

Il prezzo della proprietà	€ 350.000,-
Superficie Utile	95 m²
Camere	2
Bagno	1

Superficie terreno m²

Altri dettagli

.

Efficenza energetica

Consumo G

Emissioni G

.

Puoi trovare l'expose a https://kaza-hogar.com/index.php/it/property/fuerteventura/corralejo/apartment-beautiful-views-

Expose Ref: : A0496

Puoi trovare l'expose a https://kaza-hogar.com/index.php/it/property/fuerteventura/corralejo/apartment-beautiful-views-

Piantina

Expose Ref: : A0496

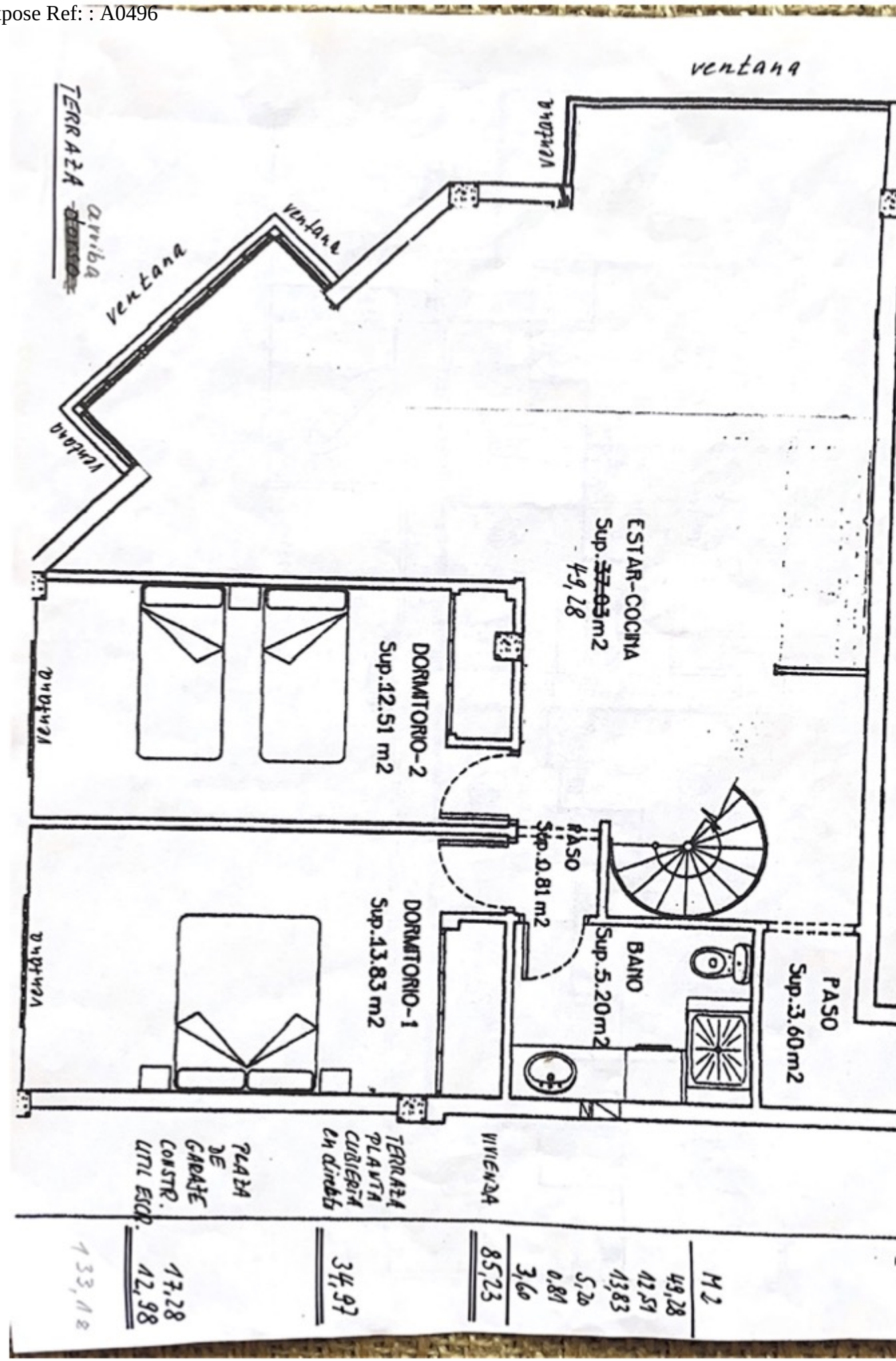

Puoi trovare l'expose a https://kaza-hogar.com/index.php/it/property/fuerteventura/corralejo/apartment-beautiful-views-

Puoi trovare l'expose a https://kaza-hogar.com/index.php/it/property/fuerteventura/corralejo/apartment-beautiful-views-

Posizione

Expose Ref: : A0496

Michelle y Fabian
35660 Corralejo
Fuerteventura
Spain

Located in the north of Fuerteventura, you will find the beautiful fisher village Corralejo. Not only because of the breathtaking game of colours between the bright yellow dunes and the crystal blue clear ocean, Corralejo is considered as a popular travel destination. Also a lot of heavenly beaches invite to relax, sunbathe or to practice different types of water sports like surfing, kiting or diving. The little island Los Lobos, with the great view from the volcano and the excellent lagoons, is an attractive destination for a day trip, which you can reach with a lively water taxi ride. Corralejo offers many recommendable restaurants, cosy bars and a variety of shops and boutiques. The warm and friendly local people will make you feel welcome from the very first second.

Foto

Puoi trovare l'expose a https://kaza-hogar.com/index.php/it/property/fuerteventura/corralejo/apartment-beautiful-views-

Expose Ref: : A0496

Puoi trovare l'expose a https://kaza-hogar.com/index.php/it/property/fuerteventura/corralejo/apartment-beautiful-views-

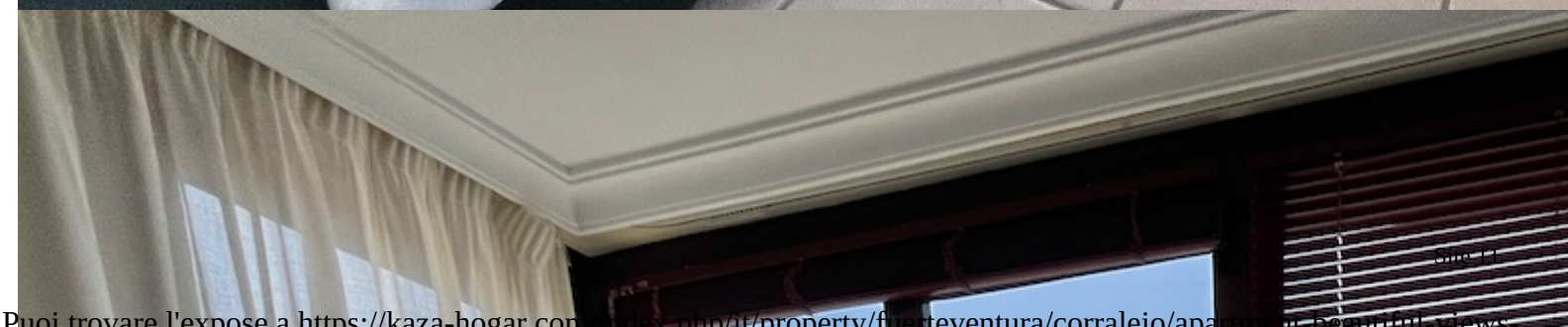

Expose Ref: : A0496

Puoi trovare l'expose a https://kaza-hogar.com/index.php/it/property/fuerteventura/corralejo/apartment-beautiful-views-

Expose Ref: : A0496

Puoi trovare l'expose a https://kaza-hogar.com/index.php/it/property/fuerteventura/corralejo/apartment-beautiful-views-

Email
info@kaza-hogar.com
Phone
+34 928 536 703

Expose Ref: : A0496