Image not found or type unknown

No. referencia: A0450

Apartamento en complejo residencial en frente de la playa

€ 252.000,-

Apartamento en frente de la playa

134 m²
4 Dormitorios
2 Baños

Image not found or type unknown

Image not found or type unknown

Puede encontrar el folleto en https://kaza-hogar.com/index.php/es/property/fuerteventura/el-cotillo/apartment-residential-

Sobre el inmueble

No. referencia: A0450

Esta vivienda se encuentra en un complejo de apartamentos en frente de los Lagos de El Cotillo. El complejo dispone de piscina comunitaria, zonas ajardinadas, solarium y garajes. El apartamento se distribuye en dos plantas. Cada planta dispone de 1 amplio salón-cocina y consta de 4 dormitorios, 2 baños y una terraza. A pocos metros andando hay una parada de autobús, tiendas, restaurantes, bares y muchísimas playas de arena blanca.

Puede encontrar el folleto en https://kaza-hogar.com/index.php/es/property/fuerteventura/el-cotillo/apartment-residential-

Todos los detalles del inmueble

No. referencia: A0450

Precio del inmueble	€ 252.000,-
Superficie útil	134 m²
Dormitorios	4
Baños	2

Superficie parcela m²

Más detalles

.

Eficiencia Energética

Consumo G

Emisión G

.

Plano

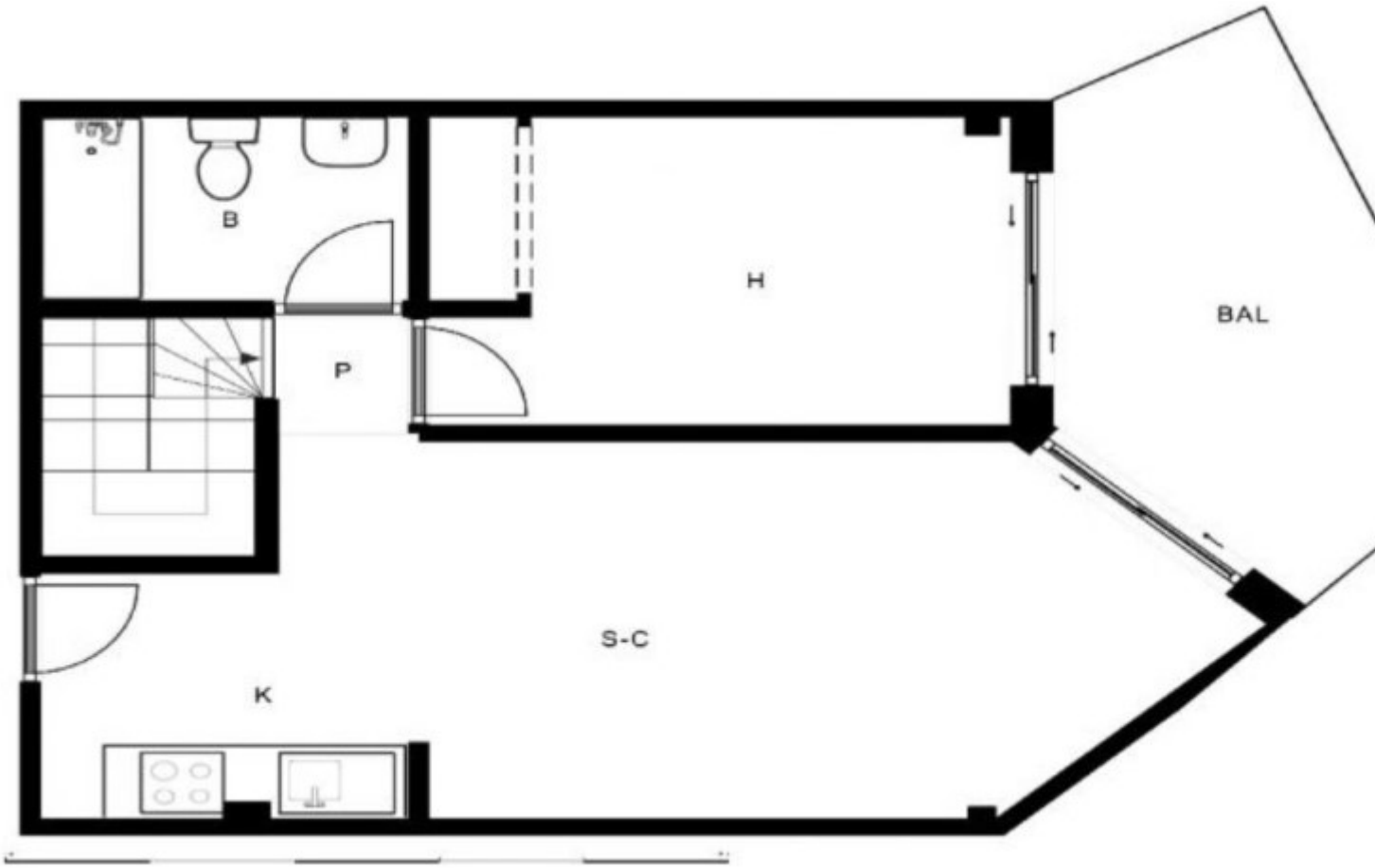

Puede encontrar el folleto en https://kaza-hogar.com/index.php/es/property/fuerteventura/el-cotillo/apartment-residential-

Ubicación

No. referencia: A0450

Los Lagos
35650 El Cotillo
Fuerteventura
Spain

Uno de los principales atractivos de El Cotillo son sus pintorescas playas. El pueblo está rodeado de varias playas vírgenes de fina arena blanca y aguas cristalinas. Algunas de las más notables son la Playa de Los Lagos, con tranquilas piscinas poco profundas ideales para nadar, y la Playa de la Concha, conocida por su impresionante laguna natural. El Cotillo es también un lugar ideal para los amantes de los deportes náuticos, especialmente el surf y el windsurf, debido a las favorables condiciones del océano Atlántico en esta zona. Además, el pueblo ofrece una gran variedad de marisquerías, cafeterías a pie de playa y tiendas locales, lo que lo convierte en un lugar relajante para desconectar y disfrutar del estilo de vida costero. En general, El Cotillo es un destino maravilloso para aquellos que buscan escapar de las multitudes, disfrutar de hermosas playas y experimentar un lado más tranquilo de Fuerteventura.

Fotos

Puede encontrar el folleto en https://kaza-hogar.com/index.php/es/property/fuerteventura/el-cotillo/apartment-residential-

No. referencia: A0450

Puede encontrar el folleto en https://kaza-hogar.com/index.php/es/property/fuerteventura/el-cotillo/apartment-residential-

Puede encontrar el folleto en https://kaza-hogar.com/index.php/es/property/fuerteventura/el-cotillo/apartment-residential-

No. referencia: A0450

Puede encontrar el folleto en https://kaza-hogar.com/index.php/es/property/fuerteventura/el-cotillo/apartment-residential-

Contacta con nosotros hoy

No. referencia: A0450

Puede encontrar el folleto en https://kaza-hogar.com/index.php/es/property/fuerteventura/el-cotillo/apartment-residential-

No. referencia: A0450

Puede encontrar el folleto en https://kaza-hogar.com/index.php/es/property/fuerteventura/el-cotillo/apartment-residential-

Email
info@kaza-hogar.com
Phone
+34 699 636 027

No. referencia: A0450