

Amplio apartamento en Puerto del Rosario

€ 230.000,-

Apartamento en planta baja en centro

128 m²

4 

2 



Sobre el inmueble

El piso es una planta baja y consta de un hall, una cocina con isla americana y despensa, un amplio salón, dos baños completos con bañeras, cuatro dormitorios con armarios empotrados y dos patios. Además cuenta con una plaza de garaje de 13 m² y un trastero.



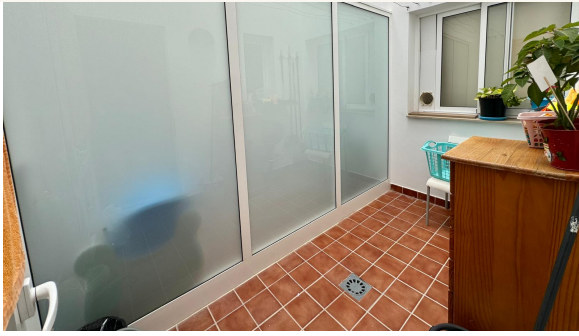

Flat situated in a very quiet residential street in the capital of Fuerteventura. Located a few steps from one of the main shopping streets of Puerto del Rosario. The building has ramp access and a lift.



Todos los detalles del inmueble

Precio del inmueble € 230.000,-

Superficie útil 128 m²

Dormitorios 4

Baños 2

Más detalles Superficie parcela m²

Eficiencia
Energética

Consumo

G

Emisión

G

Ubicación

35600 Puerto del Rosario
Fuerteventura
Spain

Situada en la costa oriental de Fuerteventura, Puerto del Rosario es el centro administrativo, cultural y comercial de la isla. También es la mayor ciudad de Fuerteventura en términos de población. Con el tiempo, ha crecido y se ha convertido en un centro turístico, con un puerto que recibe ferrys y cruceros. Puerto del Rosario ofrece diversos atractivos, como edificios históricos, galerías de arte y eventos culturales.

Fotos

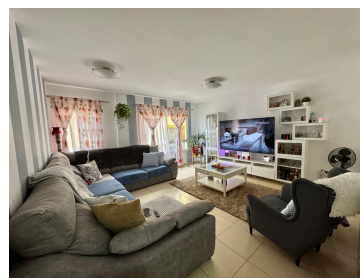
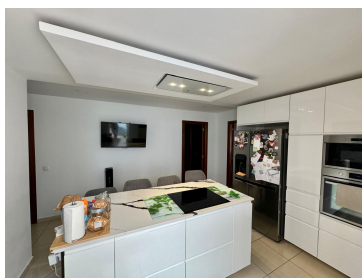

Contacta con nosotros hoy



info@kaza-hogar.com



[+34 928 536 703](tel:+34928536703)



Su contacto para la propiedad: [KaZa Hogar](#)