Bonito apartmento en Arrecife

€ 171.800,-

Apartamento en el centro de Arrecife

90 m² | 3 | 2

Sobre el inmueble

Apartamento ubicado en el corazón de Arrecife.

Cerca se encuentran todos los servicios, tiendas y supermercados. Ademas a pocos minutos andando se llega a la playa del Reducto.

El edificio es moderno y en muy buen estado, con ascensor y portero automático.

El piso es una segunda planta. Consta de espacios muy luminosos y amplios. Con 3 dormitorios, 2 baños, cocina independiente, salón comedor y patio.

Todos los detalles del inmueble

Precio del inmueble	€ 171.800,-
Superficie útil	90 m²
Dormitorios	3
Baños	2

Más detalles

Superficie parcela	m²

Eficiencia Energética

Consumo	G
Emisión	G

Ubicación

Calle Triana
35500 Arrecife
Lanzarote
Spain

Situada en la costa oriental de Lanzarote, Arrecife es conocida por su vibrante ambiente marítimo, sus atracciones culturales y su bulliciosa actividad comercial. El nombre de la ciudad, refleja su historia como puerto costero y pueblo pesquero. Con el tiempo, Arrecife ha crecido hasta convertirse en un moderno centro urbano que mantiene su conexión con el mar. El puerto de la ciudad es un importante nudo para la navegación local e internacional. Arrecife ofrece una mezcla de arquitectura tradicional canaria y desarrollos contemporáneos. Cuenta con una gran variedad de tiendas, restaurantes y lugares de interés cultural, como el Museo Internacional de Arte Contemporáneo (MIAC) y el Charco de San Ginés, una pintoresca laguna de agua salada situada en el centro de la ciudad.

Fotos

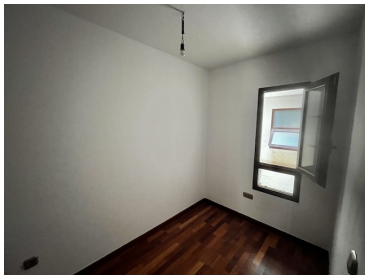

Contacta con nosotros hoy

info@kaza-hogar.com

+34 699 636 027

Su contacto para la propiedad: KaZa Hogar