Apartamento luminoso en La Oliva

€ 159.000,-

Apartamento moderno con 2 dormitorios en La Oliva

80 m² | 2 | 1

Sobre el inmueble

Moderno, luminoso y totalmente amueblado, este fantástico apartamento es perfecto para vivir o como inversión.

Características principales:

• 2 dormitorios amplios y confortables.

• Luminoso salón, ideal para relajarse y amplia cocina.

• Baño moderno y funcional.

• Espacio exterior privado, perfecto para disfrutar del aire libre.

• Plaza de parking privada para mayor comodidad.

• Ubicación inmejorable, cerca de todos los servicios y parada de autobús.

Gran oportunidad en una zona tranquila y bien conectada.

Contáctanos hoy mismo para más información o para concertar una visita.

Todos los detalles del inmueble

Precio del inmueble	€ 159.000,-
Superficie útil	80 m²
Dormitorios	2
Baños	1

Más detalles

Superficie parcela	m²

Eficiencia Energética

Consumo	G
Emisión	G

Ubicación

Calle La Orilla
35650 La Oliva
Fuerteventura
Spain

Fotos

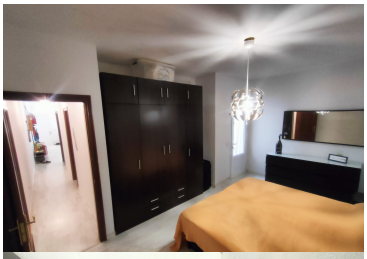

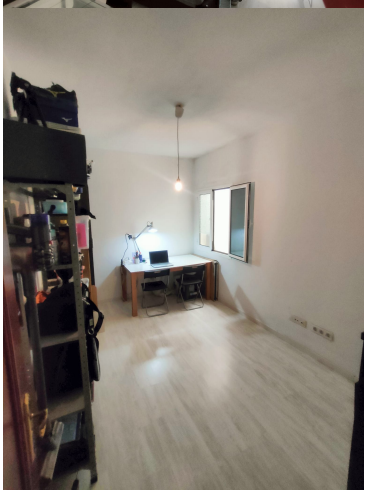

Contacta con nosotros hoy

info@kaza-hogar.com

+34 699 636 027

Su contacto para la propiedad: KaZa Hogar