Duplex en La Oliva

€ 185.000,-

Adosado en La Oliva con parking privado.

118 m² | 3 | 3

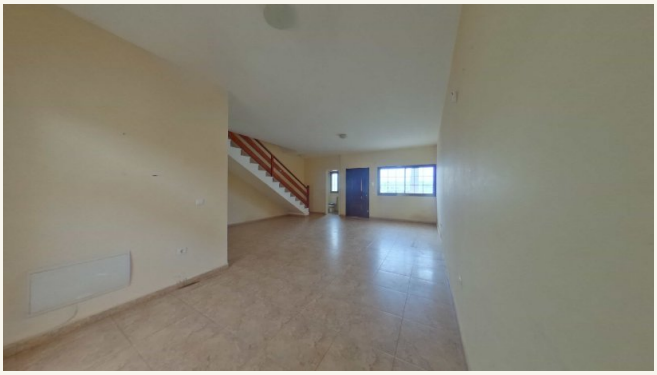

Sobre el inmueble

Fantastica casa adosada en La Oliva. Tiene dos plantas con 3 dormitorios, 3 baños, cocina separada, salón, patio e azotea. En frente al edificio están los aparcamientos. Buena oportunidad.

Todos los detalles del inmueble

Precio del inmueble	€ 185.000,-
Superficie útil	118 m²
Dormitorios	3
Baños	3

Más detalles

Superficie parcela m²

Eficiencia Energética

Consumo	G
Emisión	G

Plano

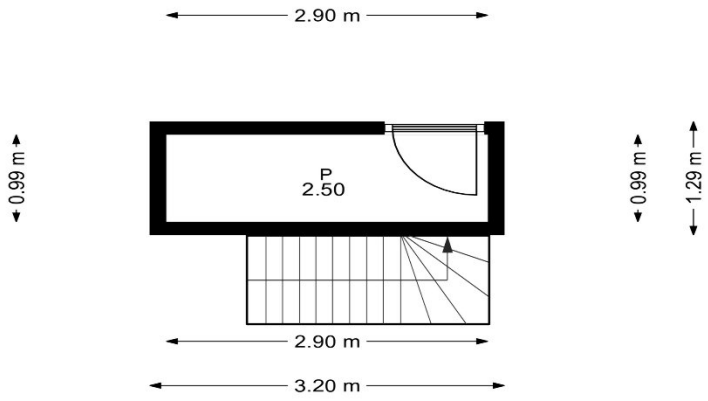

Ubicación

35640 La Oliva
Fuerteventura
Spain

Fotos

Contacta con nosotros hoy

info@kaza-hogar.com

+34 699 636 027

Su contacto para la propiedad: KaZa Hogar