Apartamento en Corralejo con balcón

€ 138.000,-

Apartamento en el centro con 2 dormitorios

60 m² | 2 | 1

Sobre el inmueble

Este piso está en el centro de Corralejo, cerca de todas las tiendas, restaurantes y servicios. Está en la primera planta, tiene 2 dormitorios, un baño, cocina-comedor-sala de estar y un balcón.

Todos los detalles del inmueble

Precio del inmueble	€ 138.000,-
Superficie útil	60 m²
Dormitorios	2
Baños	1

Más detalles

Superficie parcela	m²

Eficiencia Energética

Consumo	G
Emisión	G

Ubicación

Juan Carlos I
35660 Corralejo
Fuerteventura
Spain

Situado en el norte de Fuerteventura, se encuentra el hermoso pueblo pesquero de Corralejo. No sólo por el impresionante juego de colores entre las brillantes dunas amarillas y el cristalino océano azul claro, Corralejo está considerado como un popular destino turístico. Muchísimas playas paradisíacas invitan a relajarse, tomar el sol o practicar diferentes tipos de deportes acuáticos como surf, kite o buceo. La pequeña isla de Los Lobos, con la gran vista del volcán y las excelentes lagunas, es un atractivo destino para una excursión de un día, al que se puede llegar mediante water taxi. Corralejo ofrece muchos restaurantes recomendables, bares acogedores y una gran variedad de tiendas y boutiques. La cálida y amable gente del lugar le hará sentirse bienvenido desde el primer segundo.

Fotos

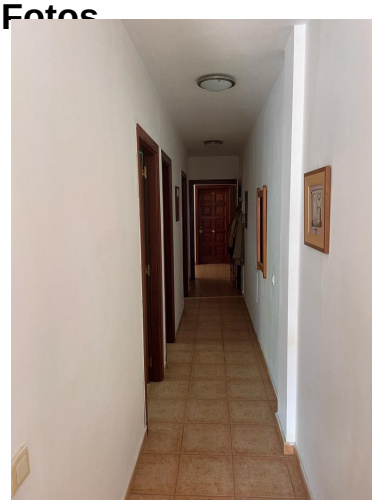

Contacta con nosotros hoy

info@kaza-hogar.com

+34 699 636 027

Su contacto para la propiedad: KaZa Hogar