Apartamento en primera linea en El Cotillo

€ 310.000,-

Disfruta de las vistas espectaculares!

134 m² | 2 | 2

Sobre el inmueble

La vivienda se encuentra en un complejo de apartamentos justo en frente de las famosas playas de Los Lagos en El Cotillo. El complejo cuenta con piscina comunitaria, jardines, zona de solarium y garajes. El apartamento se distribuye en dos plantas. Cada planta dispone de 1 amplio salón-cocina, dormitorio, baño y terraza. A pocos metros andando hay una parada de autobús, tiendas, restaurantes, bares y muchísimas playas.

Todos los detalles del inmueble

Precio del inmueble	€ 310.000,-
Superficie útil	134 m²
Dormitorios	2
Baños	2

Más detalles

Superficie parcela m²

Eficiencia Energética

Consumo	G
Emisión	G

Plano

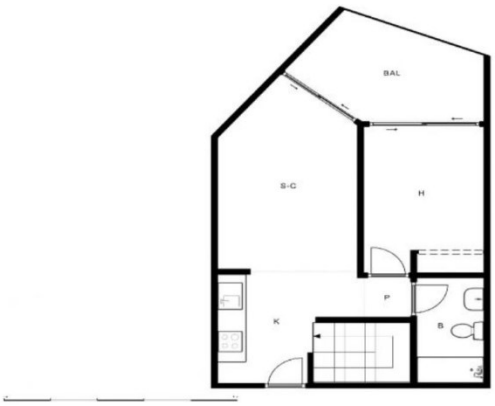

Ubicación

Los Lagos
35650 El Cotillo
Fuerteventura
Spain

Uno de los principales atractivos de El Cotillo son sus pintorescas playas. El pueblo está rodeado de varias playas vírgenes de fina arena blanca y aguas cristalinas. Algunas de las más notables son la Playa de Los Lagos, con tranquilas piscinas poco profundas ideales para nadar, y la Playa de la Concha, conocida por su impresionante laguna natural. El Cotillo es también un lugar ideal para los amantes de los deportes náuticos, especialmente el surf y el windsurf, debido a las favorables condiciones del océano Atlántico en esta zona. Además, el pueblo ofrece una gran variedad de marisquerías, cafeterías a pie de playa y tiendas locales, lo que lo convierte en un lugar relajante para desconectar y disfrutar del estilo de vida costero. En general, El Cotillo es un destino maravilloso para aquellos que buscan escapar de las multitudes, disfrutar de hermosas playas y experimentar un lado más tranquilo de Fuerteventura.

Fotos

Contacta con nosotros hoy

info@kaza-hogar.com

+34 699 636 027

Su contacto para la propiedad: KaZa Hogar