Apartamento soleado en Corralejo

€ 230.000,-

¡Oportunidad en Corralejo! Apartamento con terraza soleada junto a la playa

40 m² | 1 | 1

Sobre el inmueble

Se vende acogedor apartamento en primera planta, ubicado en un complejo residencial tranquilo, ideal tanto para vivir como para invertir. La vivienda se compone de 1 dormitorio, salón luminoso, cocina, baño completo y una amplia terraza con excelente exposición al sol, perfecta para disfrutar del clima privilegiado de Fuerteventura durante todo el año.

Situado en una ubicación inmejorable, a tan solo unos pasos de una de las mejores playas de Corralejo, y al mismo tiempo muy cerca de supermercados, tiendas, restaurantes y todos los servicios.

Una propiedad con mucho encanto en una zona muy demandada.

¡No dejes pasar esta oportunidad!

Todos los detalles del inmueble

Precio del inmueble	€ 230.000,-
Superficie útil	40 m²
Dormitorios	1
Baños	1

Más detalles

Superficie parcela m²

Eficiencia Energética

Consumo	G
Emisión	G

Ubicación

35660 Corralejo
Fuerteventura
Spain

Situado en el norte de Fuerteventura, se encuentra el hermoso pueblo pesquero de Corralejo. No sólo por el impresionante juego de colores entre las brillantes dunas amarillas y el cristalino océano azul claro, Corralejo está considerado como un popular destino turístico. Muchísimas playas paradisíacas invitan a relajarse, tomar el sol o practicar diferentes tipos de deportes acuáticos como surf, kite o buceo. La pequeña isla de Los Lobos, con la gran vista del volcán y las excelentes lagunas, es un atractivo destino para una excursión de un día, al que se puede llegar mediante water taxi. Corralejo ofrece muchos restaurantes recomendables, bares acogedores y una gran variedad de tiendas y boutiques. La cálida y amable gente del lugar le hará sentirse bienvenido desde el primer segundo.

Fotos

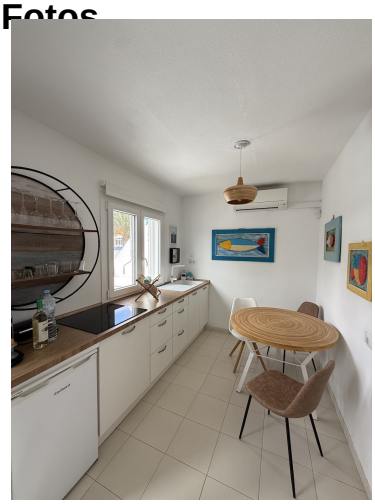

Contacta con nosotros hoy

info@kaza-hogar.com

+34 699 636 027

Su contacto para la propiedad: KaZa Hogar