Restaurante en traspaso

€ 108.000,-

Ubicación privilegiada y listo para operar.

65 m² | 0 | 2

Sobre el inmueble

funcionamiento y recién reformado en una de las zonas más turísticas de Fuerteventura. Ubicado en una posición privilegiada, a pocos pasos de la playa, este restaurante ofrece un ambiente acogedor y moderno, con una clientela local y turística establecida.

El local cuenta con:

• Capacidad para aprox. 50 comensales

• Cocina completamente equipada y en excelente estado

• Terraza exterior acogedora

• Licencias y permisos en regla

• Altas valoraciones en plataformas de reseñas

Ideal para quienes buscan invertir en un negocio en crecimiento con gran potencial de rentabilidad en una de las islas más visitadas de Canarias.

Si estas realmente interesado piede mas informaciones, estaremos encantados de ayudarte!

Todos los detalles del inmueble

Precio del inmueble	€ 108.000,-
Superficie útil	65 m²
Dormitorios	0
Baños	2

Más detalles

Superficie parcela	50 m²

Eficiencia Energética

Consumo	G
Emisión	G

Ubicación

35660 Corralejo
Fuerteventura
Spain

Situado en el norte de Fuerteventura, se encuentra el hermoso pueblo pesquero de Corralejo. No sólo por el impresionante juego de colores entre las brillantes dunas amarillas y el cristalino océano azul claro, Corralejo está considerado como un popular destino turístico. Muchísimas playas paradisíacas invitan a relajarse, tomar el sol o practicar diferentes tipos de deportes acuáticos como surf, kite o buceo. La pequeña isla de Los Lobos, con la gran vista del volcán y las excelentes lagunas, es un atractivo destino para una excursión de un día, al que se puede llegar mediante water taxi. Corralejo ofrece muchos restaurantes recomendables, bares acogedores y una gran variedad de tiendas y boutiques. La cálida y amable gente del lugar le hará sentirse bienvenido desde el primer segundo.

Fotos

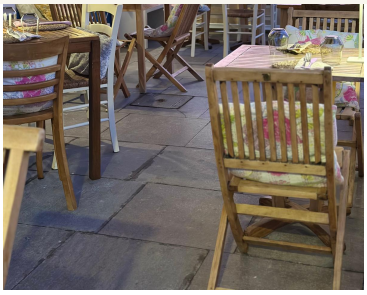

Contacta con nosotros hoy

info@kaza-hogar.com

+34 699 636 027

Su contacto para la propiedad: KaZa Hogar