Apartamento de ciudad en venta

€ 84.550,-

Bonito piso en Arrecife con 2 dormitorios

71 m² | 2 | 1

Sobre el inmueble

Este piso consta de 2 dormitorios y 1 baño y está situado en el centro de la ciudad. Es una propiedad bancaria y por lo tanto disponible a un precio atractivo. Póngase en contacto con nosotros para concertar una visita.

Todos los detalles del inmueble

Precio del inmueble	€ 84.550,-
Superficie útil	71 m²
Dormitorios	2
Baños	1

Más detalles

Superficie parcela m²

Eficiencia Energética

Consumo G

Emisión G

Plano

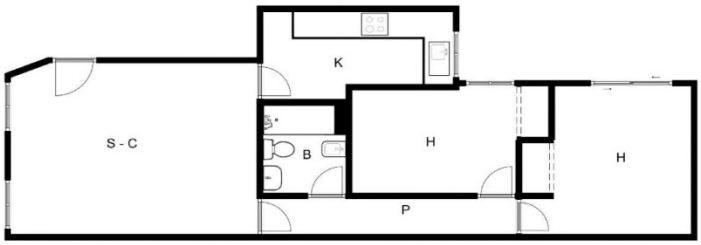

Ubicación

35500 Arrecife
Lanzarote
Spain

Situada en la costa oriental de Lanzarote, Arrecife es conocida por su vibrante ambiente marítimo, sus atracciones culturales y su bulliciosa actividad comercial. El nombre de la ciudad, refleja su historia como puerto costero y pueblo pesquero. Con el tiempo, Arrecife ha crecido hasta convertirse en un moderno centro urbano que mantiene su conexión con el mar. El puerto de la ciudad es un importante nudo para la navegación local e internacional. Arrecife ofrece una mezcla de arquitectura tradicional canaria y desarrollos contemporáneos. Cuenta con una gran variedad de tiendas, restaurantes y lugares de interés cultural, como el Museo Internacional de Arte Contemporáneo (MIAC) y el Charco de San Ginés, una pintoresca laguna de agua salada situada en el centro de la ciudad.

Fotos

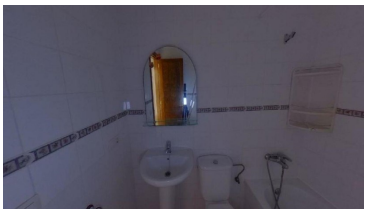
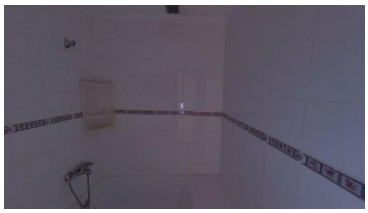

Contacta con nosotros hoy

info@kaza-hogar.com

+34 699 636 027

Su contacto para la propiedad: KaZa Hogar