Villa exclusiva en el centro

€ 795.000,-

Villa lujosa en el centro del pueblo. Con piscina privada y climatizada en una zona privilegiada.

175 m² | 4 | 3

Sobre el inmueble

Esta casa se encuentra en una zona popular y privilegiada de Corralejo. La villa tiene 3 dormitorios, 2 baños y un aseo. El jardín cuenta con una infinidad de palmeras bonitas que prestan sombra durante los calurosos días. La piscina se encuentra en la parte trasera de la parcela, protegida del viento.

La vivienda está equipada con un sistema de alarma, tiene una caja fuerte y aparcamientos privados en el terreno vallado.

Todos los detalles del inmueble

Precio del inmueble	€ 795.000,-
Superficie útil	175 m²
Dormitorios	4
Baños	3

Más detalles

Superficie parcela	900 m²

Características especiales

Eficiencia Energética

Consumo	G
Emisión	G

Plano

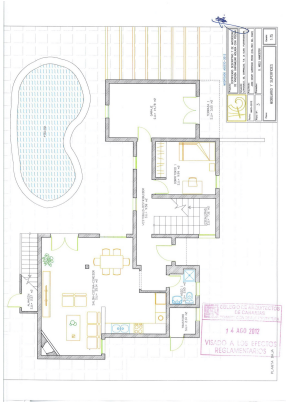

Ubicación

Calle Anzuelo
35660 Corralejo
Fuerteventura
Spain

Situado en el norte de Fuerteventura, se encuentra el hermoso pueblo pesquero de Corralejo. No sólo por el impresionante juego de colores entre las brillantes dunas amarillas y el cristalino océano azul claro, Corralejo está considerado como un popular destino turístico. Muchísimas playas paradisíacas invitan a relajarse, tomar el sol o practicar diferentes tipos de deportes acuáticos como surf, kite o buceo. La pequeña isla de Los Lobos, con la gran vista del volcán y las excelentes lagunas, es un atractivo destino para una excursión de un día, al que se puede llegar mediante water taxi. Corralejo ofrece muchos restaurantes recomendables, bares acogedores y una gran variedad de tiendas y boutiques. La cálida y amable gente del lugar le hará sentirse bienvenido desde el primer segundo.

Fotos

Contacta con nosotros hoy

info@kaza-hogar.com

+34 699 636 027

Su contacto para la propiedad: KaZa Hogar