Grosse Wohnung in Puerto del Rosario

€ 230.000,-

Erdgeschosswohnung im Zentrum

128 m² | 4 | 2

Über das Objekt

Die Wohnung befindet sich im Erdgeschoss und besteht aus einem Gang, einer Küche mit amerikanischer Insel und Speisekammer, einem geräumigen Wohnzimmer, zwei Bädern mit Badewannen, vier Schlafzimmern mit Einbauschränken und zwei Terrassen. Es hat auch eine Garage mit 13 m2 und einen Abstellraum.

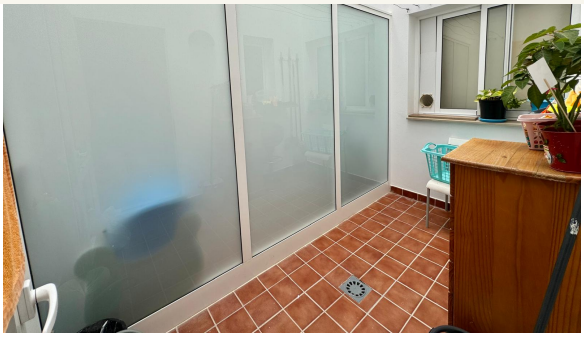

Die Wohnung ist in einer sehr ruhigen Wohnstraße in der Hauptstadt von Fuerteventura gelegen. Das Apartament liegt ein paar Schritte von einer der wichtigsten Einkaufsstraßen von Puerto del Rosario. Das Gebäude hat Rampe Zugang und einen Aufzug.

Alle Details zur Immobilie

Preis	€ 230.000,-
Nutzfläche	128 m²
Schlafzimmer	4
Badezimmer	2

Mehr Infos

Grundstücksfläche m²

Energieeffizienz

Verbrauch G

Emmissionen G

Lage

35600 Puerto del Rosario
Fuerteventura
Spain

Situated on the eastern coast of Fuerteventura, Puerto del Rosario serves as the administrative, cultural, and commercial hub of the island. It is also the largest city on Fuerteventura in terms of population. Over time, it has grown and developed into a center for tourism, with its port welcoming ferries and cruise ships. Puerto del Rosario offers various attractions, including historic buildings, art galleries, and cultural events.

Fotos

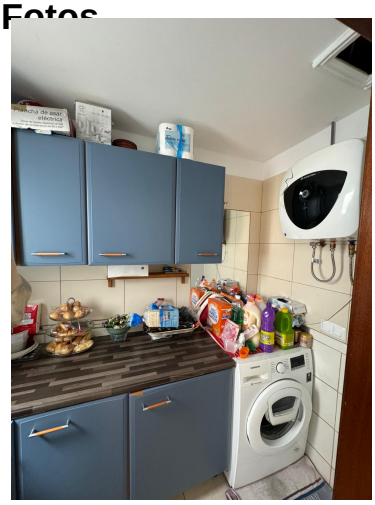
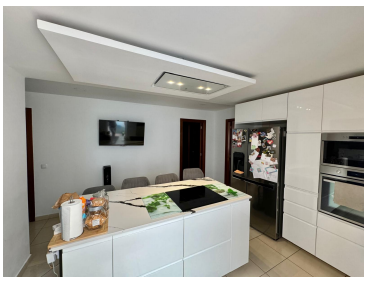

Kontaktieren Sie uns heute noch

info@kaza-hogar.com

+34 699 636 027

Ihr Kontakt für die Immobilie: KaZa Hogar