Helle und moderne Wohnung in La Oliva

€ 159.000,-

Helle Wohnung mit 2 Schlafzimmer in La Oliva

80 m² | 2 | 1

Über das Objekt

Modern, hell und voll möbliert, ist diese fantastische Wohnung perfekt zum Wohnen oder als Investition.

Hauptmerkmale:

- 2 geräumige und komfortable Schlafzimmer.

- Helles Wohnzimmer, ideal zum Entspannen und geräumige Küche.

- Modernes und funktionelles Badezimmer.

- Privater Außenbereich, ideal um die Natur zu genießen.

- Privater Parkplatz für Ihre Bequemlichkeit.

- Unschlagbare Lage, in der Nähe von allen Annehmlichkeiten und Bushaltestelle.

Große Chance in einer ruhigen und gut angebundenen Gegend.

Kontaktieren Sie uns noch heute für weitere Informationen oder um eine Besichtigung zu vereinbaren.

Alle Details zur Immobilie

Preis	€ 159.000,-
Nutzfläche	80 m²
Schlafzimmer	2
Badezimmer	1

Mehr Infos

Grundstücksfläche m²

Energieeffizienz

Verbrauch G

Emmissionen G

Lage

Calle La Orilla
35650 La Oliva
Fuerteventura
Spain

Fotos

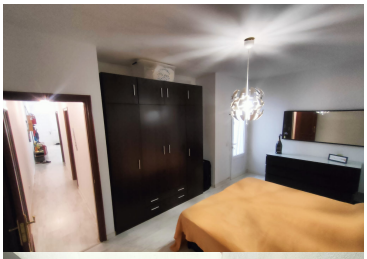

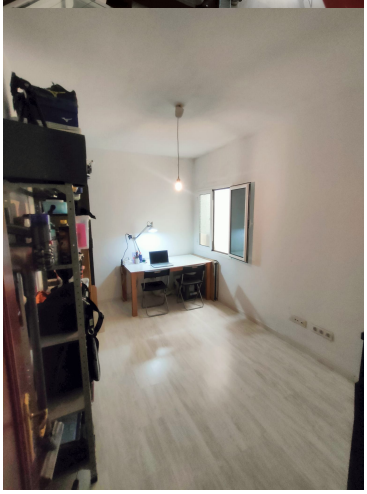

Kontaktieren Sie uns heute noch

info@kaza-hogar.com

+34 699 636 027

Ihr Kontakt für die Immobilie: KaZa Hogar