Duplex villa in La Oliva

€ 185.000,-

Reihenhaus in La Oliva.

118 m² | 3 | 3

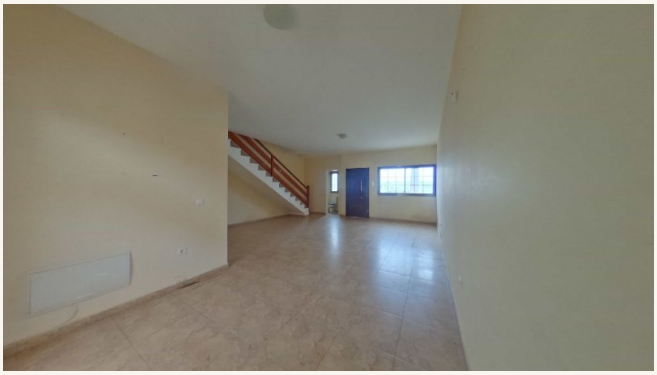

Über das Objekt

Wunderbares Reihenhaus in La Oliva. Auf 2 Stockwerken finden wir 3 Schlafzimmer, 3 Bäder, separate Küche, Wohnzimmer, Patio und Dachterrasse. Vor dem Gebäude befinden sich die Parkplätze. Gute Gelegenheit.

Alle Details zur Immobilie

Preis	€ 185.000,-
Nutzfläche	118 m²
Schlafzimmer	3
Badezimmer	3

Mehr Infos

Grundstücksfläche m²

Energieeffizienz

Verbrauch	G
Emmissionen	G

Grundriss

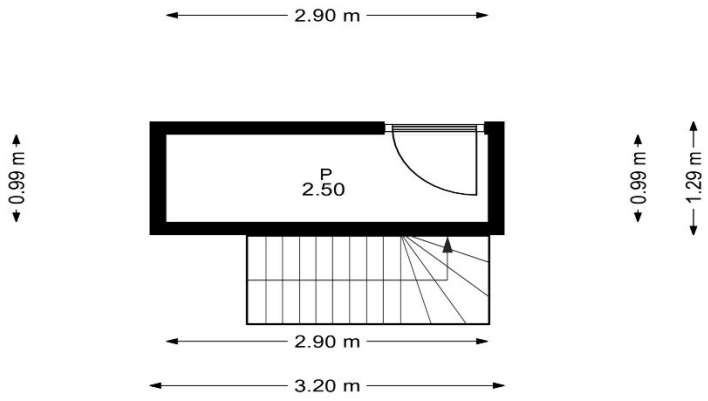

Lage

35640 La Oliva
Fuerteventura
Spain

Fotos

Kontaktieren Sie uns heute noch

info@kaza-hogar.com

+34 699 636 027

Ihr Kontakt für die Immobilie: KaZa Hogar