Stadtappartement in Corralejo

€ 138.000,-

Zentral gelegene Wohnung mit Balkon

60 m² | 2 | 1

Über das Objekt

Diese Wohnung befindet sich im Zentrum von Corralejo, in der Nähe der Geschäfte, Restaurants und Bars. Sie befindet sich im 1. Stock und hat 2 Schlafzimmer, Bad, Wohnraum - Küche und Balkon.

Alle Details zur Immobilie

Preis	€ 138.000,-
Nutzfläche	60 m²
Schlafzimmer	2
Badezimmer	1

Mehr Infos

Grundstücksfläche m²

Energieeffizienz

Verbrauch G

Emmissionen G

Lage

Juan Carlos I
35660 Corralejo
Fuerteventura
Spain

Im Norden Fuerteventuras befindet sich das schöne Fischerdorf Corralejo. Nicht nur wegen des atemberaubenden Farbenspiels zwischen den leuchtend gelben Dünen und dem kristallklaren Meer gilt Corralejo als beliebtes Reiseziel. Auch die vielen paradiesischen Strände laden zum Entspannen, Sonnenbaden oder zum Ausüben verschiedener Wassersportarten wie Surfen, Kiten oder Tauchen ein. Ein attraktives Ausflugsziel ist die kleine Insel Los Lobos, die man mit einer spritzigen Wassertaxifahrt erreichen kann, mit dem tollen Ausblick auf den Vulkan und den herrlichen Lagunen. Corralejo bietet viele empfehlenswerte Restaurants, gemütliche Bars und eine Vielzahl von Geschäften und Boutiquen. Die herzlichen und freundlichen Einheimischen sorgen dafür, dass Sie sich von der ersten Sekunde an willkommen fühlen.

Fotos

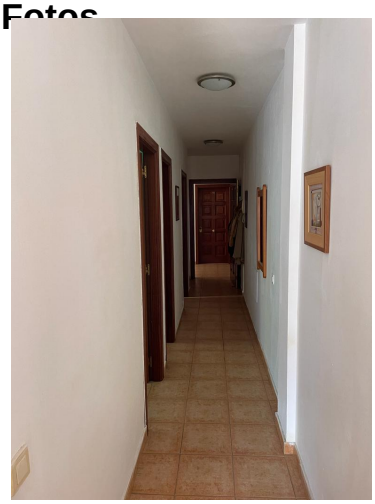

Kontaktieren Sie uns heute noch

info@kaza-hogar.com

+34 699 636 027

Ihr Kontakt für die Immobilie: KaZa Hogar