Wohnung in residentieller Anlage

€ 170.000,-

Wohnung gelegen in Gemeinschaftsanlage mit Pool und Fitnessbereich.

30 m² | 1 | 1

Über das Objekt

Die Wohnung besteht aus einem Schlafzimmer, einem Badezimmer sowie einer offenen Wohnküche, die direkt mit der privaten Terrasse verbunden ist. Das Appartement liegt in der 1. Etage mit Blick auf den Pool. Perfekt für den Urlaub oder auch als Investition für eine Ferienvermietung.

Die Anlage ist sehr gepflegt; mit großzügigen Gartenbereichen, einem Gemeinschaftspool sowie verschiedene Chill-Out-Bereiche. Zusätzlich verfügt der Komplex über gemeinschaftliches Internet. In der Nähe des Naturschutzgebietes der Dünen von Corralejo gelegen und ebenso wenige Gehminuten vom Einkaufszentrum El Campanario entfernt.

Alle Details zur Immobilie

Preis	€ 170.000,-
Nutzfläche	30 m²
Schlafzimmer	1
Badezimmer	1

Mehr Infos

Grundstücksfläche	m²

Energieeffizienz

Verbrauch	G
Emmissionen	G

Lage

Las Dunas Residencial
35660 Corralejo
Fuerteventura
Spain

Im Norden Fuerteventuras befindet sich das schöne Fischerdorf Corralejo. Nicht nur wegen des atemberaubenden Farbenspiels zwischen den leuchtend gelben Dünen und dem kristallklaren Meer gilt Corralejo als beliebtes Reiseziel. Auch die vielen paradiesischen Strände laden zum Entspannen, Sonnenbaden oder zum Ausüben verschiedener Wassersportarten wie Surfen, Kiten oder Tauchen ein. Ein attraktives Ausflugsziel ist die kleine Insel Los Lobos, die man mit einer spritzigen Wassertaxifahrt erreichen kann, mit dem tollen Ausblick auf den Vulkan und den herrlichen Lagunen. Corralejo bietet viele empfehlenswerte Restaurants, gemütliche Bars und eine Vielzahl von Geschäften und Boutiquen. Die herzlichen und freundlichen Einheimischen sorgen dafür, dass Sie sich von der ersten Sekunde an willkommen fühlen.

Fotos

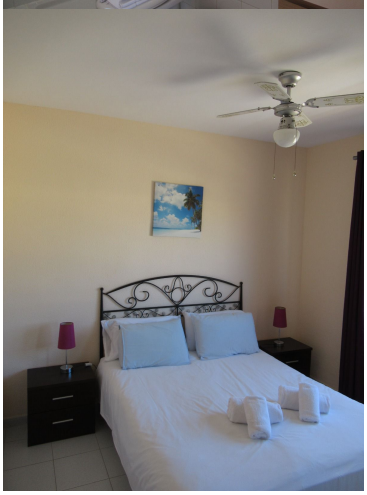

Kontaktieren Sie uns heute noch

info@kaza-hogar.com

+34 699 636 027

Ihr Kontakt für die Immobilie: KaZa Hogar