Bungalow in Costa Calma

€ 115.000,-

Netter Bungalow in einer Anlage in Costa Calma.

35 m² | 1 | 1

Über das Objekt

Hübscher Bungalow in einer Anlage mit Gemeinschaftspool in Costa Calma.

Dieses charmante Anwesen verfügt über ein geräumiges offenes Wohnzimmer und Küche, ein komfortables Schlafzimmer, ein modernes Bad und eine schöne private Terrasse, perfekt zum Entspannen.

Jüngste Modernisierungen: Die Küche, der Kühlschrank, die Waschmaschine und der Fernseher sind alle brandneu!

Eine fantastische Investitionsmöglichkeit in bester Lage - ideal zur Eigennutzung oder zur Vermietung!

Kontaktieren Sie uns noch heute für weitere Details oder um eine Besichtigung zu vereinbaren!

Alle Details zur Immobilie

Preis	€ 115.000,-
Nutzfläche	35 m²
Schlafzimmer	1
Badezimmer	1

Mehr Infos

Grundstücksfläche m²

Energieeffizienz

Verbrauch	G
Emmissionen	G

Lage

Apartamentos Ancora
Costa Calma
Fuerteventura
Spain

Fotos

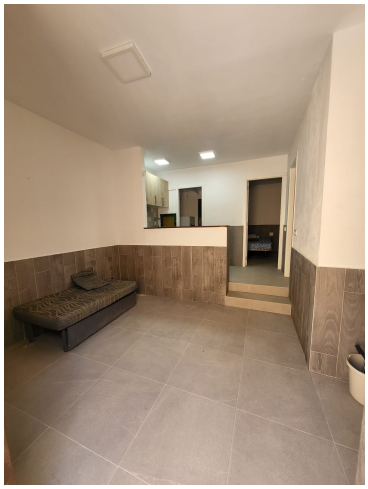

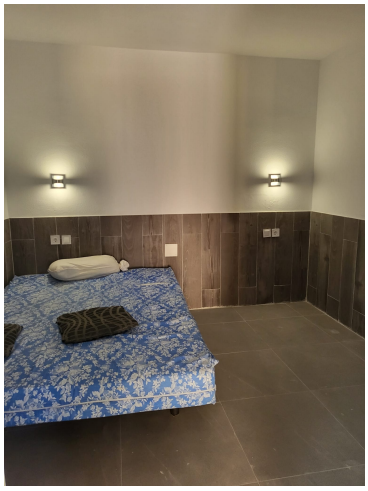

Kontaktieren Sie uns heute noch

info@kaza-hogar.com

+34 699 636 027

Ihr Kontakt für die Immobilie: KaZa Hogar